ARCHÉOZOO

Ateliers jeunesse

Atelier Fouille 3-5 ans : 10 €

Mardi 18 avril 2023 – 10h à 11h30

L'archéologie, qu'est ce que c'est ?
Fouilles archéologiques pour découvrir de vrais ossements

Atelier Archéozoo 8-12 ans : 10 €

Mardi 18 avril 2023 – 14h à 16h30

L'archéologie, qu'est ce que c'est ?
Dans la peau d'un archéologue, enquête à élucider sur des squelettes.
Reconstitution d'un squelette de vache en taille réelle

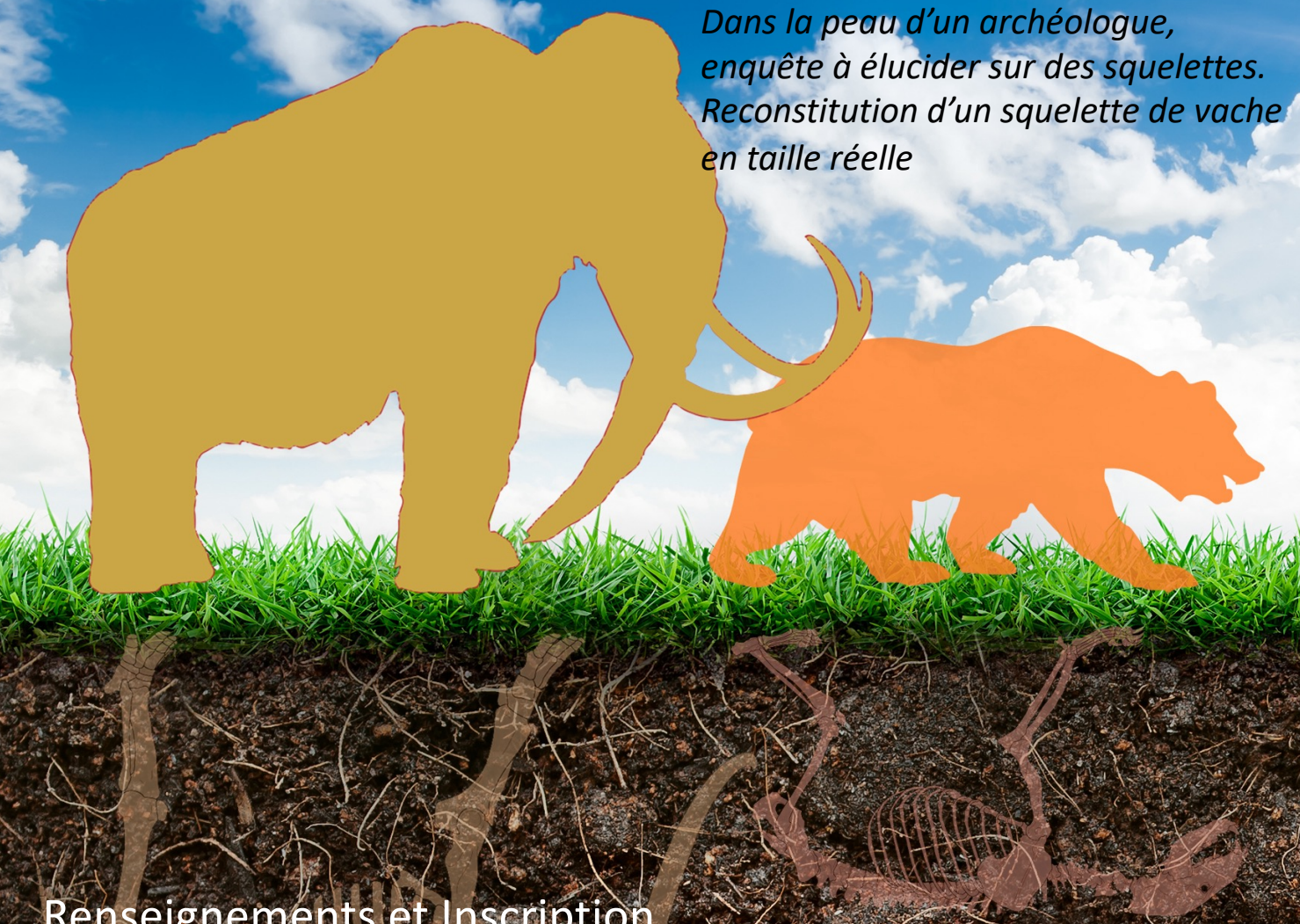

Renseignements et Inscription
→ Jeanne-Marie Le Pape
06 82 90 81 69 ou atelierarcheozoo@gmail.com

Atelier pédagogique sur **l'archéologie**.
Observation,manipulation et reconstitution de squelettes **d'animaux** préhistoriques et actuels.
Une vraie découverte !